



¡BIENVENIDO AL CEMINEM!

INCUBADORA DE PROYECTOS Y EMPRESAS INNOVADORAS UNIZAR

Incubadora de empresas
CEMINEM spinUP Unizar



CEMINEM
spinUP



CEMINEM SPINUP...

...INCUBADORA DE PROYECTOS Y EMPRESAS INNOVADORAS UNIZAR



Diseñada por y para
emprendedores Unizar

- de cualquier sector de actividad
- con modelos de negocio basados en la innovación
- y con ganas de trabajar en un ecosistema emprendedor



Creada con el objetivo
de apoyarles en todas
las fases de desarrollo
de su empresa

desde la idea de negocio
hasta la creación de la empresa,
su consolidación y aceleración



Con ubicación
estratégica en el
Campus Río Ebro,

en el corazón de la
innovación tecnológica
de Zaragoza



OTRI
Vicerrectorado de Innovación,
Transferencia y Formación Permanente
Universidad Zaragoza

MANUAL DE BIENVENIDA - CEMINEM SPINUP

¿QUIÉNES SOMOS?

Contacto:
Ceminem.incubadora@unizar.es

Manuel González

Vicerrectora de Innovación, Transferencia y
Formación permanente

Lorena Galindo

Directora de OTRI

Camille Bertrand

Técnica de Emprendimiento

Cristina Ruíz

Técnico de Valorización y
Transferencia



UBICACIÓN EN EL CAMPUS RIO EBRO

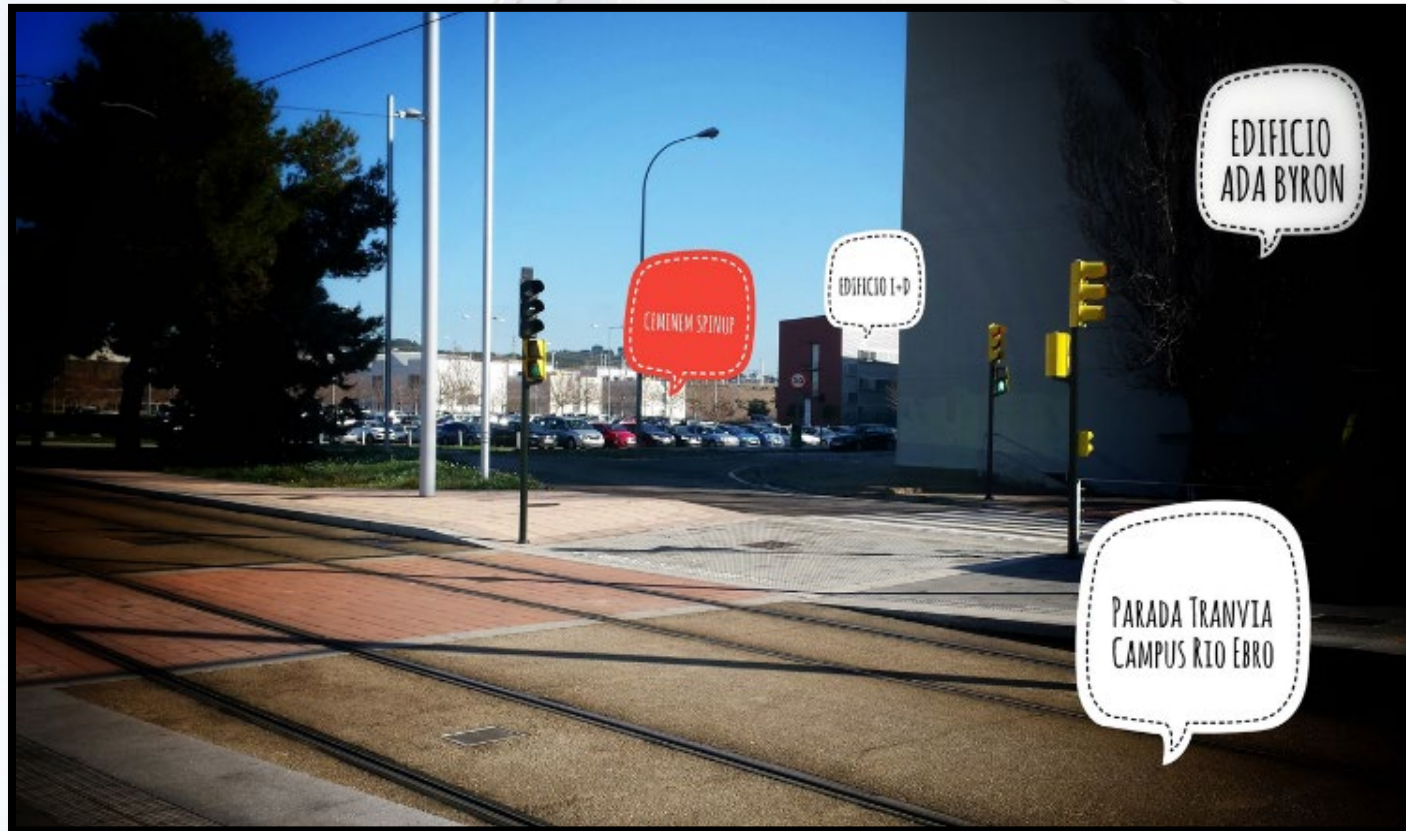

Incubadora CEMINEM SPINUP
Campus Río Ebro,
C/ Mariano Esquillor, s/n
50018 Zaragoza



OTRI
Vicerrectorado de Innovación,
Transferencia y Formación Permanente
Universidad Zaragoza

MANUAL DE BIENVENIDA - CEMINEM SPINUP

SERVICIOS DE LA INCUBADORA CEMINEM SPINUP

La incubadora **CEMINEM** dispone de:



6 despachos amueblados de 26 y 52 m²



1 sala de coworking amueblada de 52m²



1 sala de creatividad



2 salas de reuniones

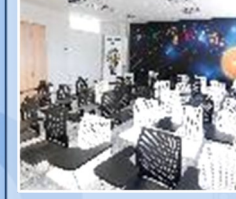

1 sala de formación



Espacio Café

Además permite acceder a servicios gratuitos adaptados a tus necesidades:

- › Formación, consultoría y tutorización, a través de las convocatorias del Programa SpinUP.
- › Mentorización de tu proyecto o empresa.
- › Participación en las actividades de la incubadora (desayunos tecnológicos, talleres cuenta experiencia de empresarios...)
- › Visibilidad de tu negocio en los medios de comunicación
- › Acceso a apoyo tecnológico a través de la puesta en contacto con investigadores UNIZAR.
- › ¡Y muchos más!



SERVICIOS ADICIONALES DE LA INCUBADORA CEMINEM SPINUP



Los emprendedores tienen a su disposición una serie de servicios a los que se accede mediante credenciales. Según el servicio de que se trate, las credenciales son:

- Cuenta de correo: usuario/contraseña (Ver siguiente diapositiva)
- NIP con su correspondiente contraseña administrativa:
 - Si han estudiado o trabajado en la Universidad de Zaragoza, son las mismas claves que entonces.
 - Si no es el caso, ruego se pongan en contacto con Camille para que puedan solicitar la creación de un NIP como emprendedor.



Email Universitario:

La Universidad de Zaragoza proporciona a los emprendedores del CEMINEM un servicio de correo electrónico institucional. Las credenciales del correo electrónico sirven también para el acceso de otros servicios universitarios: Anillo Digital Docente, información bibliotecaria, acceso wifi...

Se puede solicitar en <https://sicuz.unizar.es/correo-y-colaboracion/correo-electronico/correo-electronico-inicio>



SERVICIOS ADICIONALES DE LA INCUBADORA CEMINEM SPINUP



Tarjeta Universitaria

Con esta acreditación, puedes acceder a servicios de Unizar (biblioteca...) y obtener bonificaciones en las tarifas de [empresas que han firmado un convenio](#) con Unizar.

- > Procedimiento para [obtener la Tarjeta Universitaria](#)

sabi

Acceso a la base de datos **SABI** que permite manejar sencilla y rápidamente la información general y cuentas anuales de más de 2,5 millones de empresas españolas y más de 800.000 portuguesas.

[Servicio de Identidad de RedIRIS - Selección de institución](#)



Acceso a las **bibliotecas de la Universidad**, además del préstamo de libros, la Biblioteca Universitaria realiza otros servicios como son la información a los usuarios, el préstamo interbibliotecario o la obtención de documentos.

<http://biblioteca.unizar.es/>



ZAGUAN:

Uzaguán es un repositorio digital de Unizar.

Su objetivo es aumentar la visibilidad y la accesibilidad de los trabajos científicos. En el puedes encontrar Fondo Antigo de la Biblioteca Universitaria, libros, tesis doctorales, trabajos académicos, informes, artículos y pre-pints.

<http://zaguan.unizar.es/>



SERVICIOS ADICIONALES DE LA INCUBADORA CEMINEM SPINUP



Ingeniería de
Diseño y Fabricación
Universidad

A través de CEMINEM se seleccionan algunas empresas que puedan beneficiarse de la colaboración con los estudiantes del grado de **Ingeniería en diseño industrial y desarrollo de producto** para la elaboración de imago tipo, símbolo o logotipo adecuado, el manual básico de marca, tarjeta profesional (tarjeta de visita) y aplicaciones de la marca sobre productos.



El CEMINEM forma parte de la Red Aragonesa de Centros Empresariales - **RED ARCE** donde se promueve el desarrollo de proyectos empresariales.



OTRI
Vicerrectorado de Innovación,
Transferencia y Formación Permanente
Universidad Zaragoza

CONSERJERÍA DE LA INCUBADORA CEMINEM



EDIFICIO I + D
Campus Río Ebro,
C/ Mariano Esquillor, s/n
50018 Zaragoza

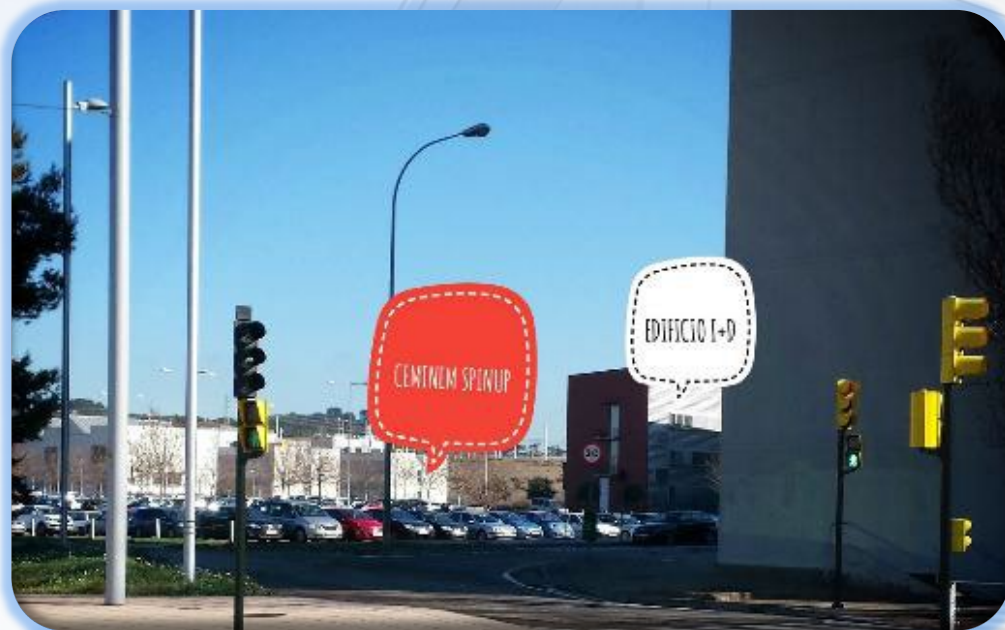

La conserjería del Edificio I+D del campus Río Ebro está encargada de realizar los servicios de conserjería del CEMINEM tales como la gestión de las tarjetas de accesos, del correo entrante y saliente, de incidencias...



conserje@unizar.es



976.76.29.79



OTRI
Vicerrectorado de Transferencia
e Innovación Tecnológica
Universidad Zaragoza



OTRI
Vicerrectorado de Innovación,
Transferencia y Formación Permanente
Universidad Zaragoza

MANUAL DE BIENVENIDA - CEMINEM SPINUP

ACCESO A LA INCUBADORA CEMINEM SPINUP



Incubadora CEMINEM SPINUP
Campus Rio Ebro,
C/ Mariano Esquillor, s/n
50018 Zaragoza



Cada incubado dispondrá de una tarjeta de acceso personal e intransferible, programada para la apertura de la puerta principal, el espacio arrendado, y las salas comunes (sala de creatividad, salas de reunión y el espacio café).

En caso de “avería” de la tarjeta, deberá acudir a la conserjería del Edificio I+D.



OTRI
Vicerrectorado de Innovación,
Transferencia y Formación Permanente
Universidad Zaragoza

MANUAL DE BIENVENIDA - CEMINEM SPINUP

ACCESO A LA INCUBADORA CEMINEM SPINUP

¿DÓNDE SOLICITAR MI TARJETA DE ACCESO?

Si el usuario tiene carnet universitario (tarjeta física):

- Deberá acudir a conserjería del edificio I+D para que le asignen los accesos en ese carnet.

Si el usuario no tiene carnet universitario:

- Deberá acudir a conserjería del edificio I+D para que le asignen los accesos en una tarjeta blanca.

Deberá devolver la tarjeta blanca en Conserjeria al finalizar su estancia en CEMINEM



Incubadora CEMINEM SPINUP
Campus Rio Ebro,
C/ Mariano Esquillor, s/n
50018 Zaragoza

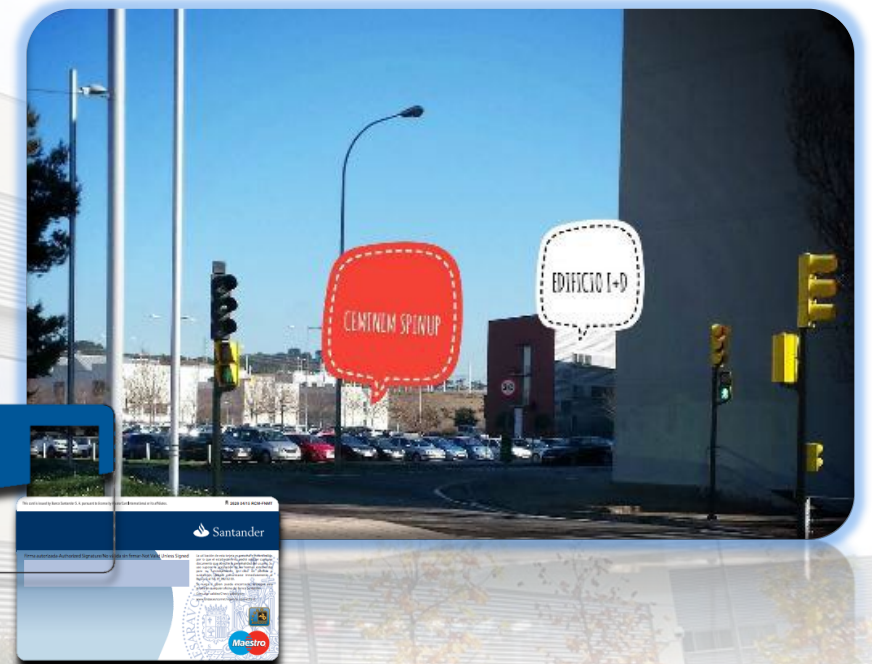

CORREO Y MENSAJERÍA



La dirección del correo ordinario y paquetería del CEMINEM es:
Campus Rio Ebro. Edificio I+D (CEMINEM 2)
C/ Mariano Esquillor s/n
50018 Zaragoza

¿Como funciona?

- Conserjería del edificio I+D repartirá el correo y paquetería en la incubadora CEMINEM una vez al día, depositándolo en la sala de conserjería del edificio. Recogerá también el correo a enviar siempre que esté sellado, salvo que se trate de un sobre de correo interno (para los envíos dentro de la UZ).

Para el correo certificado:

- A no ser que se especifique lo contrario, desde Conserjería aceptarán y firmarán como entregados los correos certificados que llegarán a los emprendedores. Si no desean que se realice así, deberán enviar un email a la conserjería (conserie@unizar.es) notificando que no acepten dichos correos. En este caso, tendrán que ir a buscarlos a la oficina de correos correspondiente.

Para los paquetes de tamaño o peso considerable o un contenido frágil e importante en cuanto a conservación:

- Los emprendedores tendrán que solicitar a la empresa de paquetería que entreguen directamente estos paquetes en el CEMINEM, a su nombre, dejando su teléfono para que le localicen para la firma del recibo. Si llegan a conserjería, se les notificará por email para que vayan a buscarlo allí.

En periodos de cierre largos de Universidad (15 días en Agosto), el correo queda interrumpido, volviendo a reanudarse la misma semana de vuelta, ya que durante ese periodo, este queda almacenado en Correos.



APERTURA DE LA INCUBADORA



Los días de apertura coincidirán con el resto de Edificios de la Universidad de Zaragoza. Consultar en el calendario del curso en vigor.

De forma general permanecerá abierto de **lunes a viernes de 8.00 a 21.30 horas**. Su acceso se realizará mediante **tarjeta personal** e intransferible.

Fuera del horario de apertura, los usuarios podrán acceder al Espacio CEMINEM para el adecuado cumplimiento de sus funciones pero no estarán disponibles los servicios de la Universidad de Zaragoza, entre ellos la calefacción y el aire acondicionado del Edificio.



HORARIOS DE CALEFACCIÓN Y A/C

La **Oficina Verde** de la Universidad de Zaragoza se encuentra englobada dentro de la Unidad Técnica de Construcciones y Energía de la Universidad de Zaragoza (UTCE) y dispone de un equipo multidisciplinar que trabaja con el objetivo de hacer mejorar el funcionamiento de la UZ encaminándolo a un modelo de universidad más sostenible.

Los criterios que se siguen para establecer los horarios de calefacción y A/C en la Universidad de Zaragoza para cada uno de los edificios del CEMINEM son los siguientes:

El **encendido en modo calefacción** se establece cuando la temperatura máxima exterior igual o inferior a 20°C.

El **encendido en modo refrigeración** se establece cuando la temperatura máxima exterior igual o superior a 28°C.

El siguiente enlace muestra los **horarios individualizados para cada uno de los edificios de la U.Z.:**

<https://oficinaverde.unizar.es/horarios-de-encendido-de-las-instalaciones-generales-de-frio-y-calor>



Si un día notáis que no funciona la calefacción en “horario de encendido”, avisar a la **Consejería del I+D** en el 976 76 29 79.

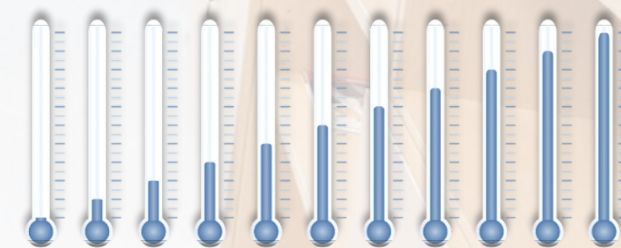

SERVICIO DE COPISTERÍA

Tenéis a vuestra disposición un equipo "multifunción" (impresora, escáner y fotocopiadora en blanco y negro) ubicado en la sala de consejería del CEMINEM (al lado de la entrada).

Para solicitar su uso, seguir las instrucciones en:

<https://spinup.unizar.es/ceminem/impresora-ceminem>

Funciona con un código individual.

Os facturaremos (tanto si sois personas físicas como jurídicas) dependiendo del gasto que vayáis generando.



"La unidad es la variedad y la variedad en la unidad es..."



RESERVA DE SALAS

Para reservar en el horario deseado una de las salas comunes del CEMINEM (salas de reuniones, formación y creatividad), es necesario acceder a través de la aplicación <https://reservadeaulas.unizar.es/>. El conserje agendará la solicitud o informará si ya existe una reserva. En el caso de que no se pueda realizar la reserva desde la aplicación (bloqueada), tendrá que realizarse a través de [esta Excel](#).

Por tema de seguridad, es obligatorio **cerrar, después de su uso, las persianas** de los despachos y salas comunes **de la planta baja** del CEMINEM antes de salir.



No se puede utilizar la sala de formación para realizar formaciones propias de la empresa a terceros (salvo autorización expresa)

No se puede desplazar material de una sala a otra (pizarras, cables...).

Las pizarras tendrán que ser siempre borradas después de su uso.



Sala de formación



Salas de reuniones 1 y 2



Sala de creatividad

* Todas las salas disponen de un videoprojector



ESPACIO CAFÉ

En la planta primera disponéis de una zona de un Espacio Café que cuenta con nevera, 2 microondas y 2 máquinas de vending, para uso del personal instalado en los Edificios del CEMINEM.

Las máquinas (cafeterías, hervidoras de agua...) dejadas en la cocina por los usuarios del CEMINEM, serán de uso para todos.

LA PARTICIPACIÓN DE TODOS ES IMPORTANTE:

La Universidad se hace cargo:

- De la compra de productos para la cocina (liquido lavavajillas, papel de cocina, trapos, bayetas, bolsas de basura, bandeja de cubiertos, escurrer platos...). En caso de que falte algún producto, rogamos informéis mediante un email a ceminem.incubadora@unizar.es

PERO NO SE HACE CARGO:

- De la limpieza del interior de los muebles, microondas, vajilla...

ROGAMOS LA COLABORACIÓN DE TODOS para mantener la cocina limpia y recogida.



DIRECTORIOS DESPACHOS

En el caso de que se os asigne un despacho, la nueva empresa incubada deberá cambiar el directorio



Las medidas son las siguientes:

8,6 cm

29,5 cm



La empresa deberá resumir su actividad empresarial como si se tratase de un “Tweet”

La Universidad de Zaragoza se encargará de imprimir la lámina en el directorio general del edificio, así como en el árbol empresarial de la entrada del edificio.
Para ello, es necesario enviar el logo en HD a ceminem.incubadora@unizar.es



NUEVAS INCORPORACIONES DENTRO DE EMPRESAS/PROYECTOS INCUBADOS

En caso de nuevas incorporaciones al equipo emprendedor, el nuevo miembro tendrá que realizar los siguientes pasos para poder acceder al CEMINEM :

1 - Mandar una solicitud firmada a spinup@unizar.es

 Solicitud de incorporación de personal a vuestras instalaciones



MEDIOS DE COMUNICACIÓN



REGISTRO
OBLIGATORIO

Lista de distribución CEMINEM.incubadora

- Información que afecta a los emprendedores incubados en el CEMINEM (Convocatorias, eventos, comida de Navidad, incidencias (como cortes de luz...), acciones de mantenimiento en el edificio, etc...)
- Puede integrar la lista desde la [siguiente url](#)

Google Drive CEMINEM:

- Carpeta compartida con documentos de interés como la impresora, planos para llegar al CEMINEM, Excel para la reserva de salas cuando la Universidad está cerrada...)
- Puede integrar la carpeta desde la [siguiente url](#)

Lista de distribución SpinUP (voluntario)

- A través de esta lista de distribución, se informa de noticias sobre emprendimiento, concursos, premios, formación, programas de apoyo al emprendedor...
- Puede integrar la lista desde la [siguiente url](#)

Grupo de WhatsApp (voluntario)

- Información puntual sobre eventos, actividad, convivencia y comunidad en el CEMINEM.
- Puede integrar el grupo desde la [siguiente url](#)



COMUNICACIÓN Y GESTIÓN DE INCIDENCIAS

En el caso de que se produzca o detecte una **INCIDENCIA** en la incubadora CEMINEM SPINUP (espacio arrendado, salas comunes, pasillos...), el protocolo a seguir por los emprendedores el siguiente:

Paso 1

- **Comunicar la incidencia vía el formulario:**

- <https://spinup.unizar.es/CEMINEM-Incubadora/secretaria-virtual>
- Solo si hace falta, llamar además a Conserjería del edificio Institutos. Teléfono 976 76 29 79

Paso 2

- Conserjería realizará un parte de mantenimiento

Paso 3

- Mantenimiento pasará por la incubadora CEMINEM SPINUP a realizar la reparación de dicha avería



TELÉFONOS DE INTERÉS

➤ CONSERJERIA I+D+i : 976 76 29 79

Emergencias mantenimiento en horario laboral

En horario lectivo: 8.00 - 21:15H

En horario no lectivo: 8:00 - 14:00H

➤ SEGURIDAD CAMPUS: 976 76 20 40

En horario Ininterrumpido

➤ EMERGENCIAS: 976 761112

Emergencias mantenimiento fuera del horario laboral, fines de semana, festivos...

Horario: 21:30 a 8:00h



PARA MÁS INFORMACIÓN...

CONSULTAR LA SECRETARIA VIRTUAL
DEL CEMINEM

<https://spinup.unizar.es/CEMINEM-Incubadora/secretaria-virtual>

Secretaria Virtual

Manual y Normas de uso y funcionamiento del CEMINEM:

- › Normas de uso y funcionamiento CEMINEM SpinUP
- › Manual de bienvenida

Suscribirme como emprendedor a:

- › Boletín de emprendimiento SpinUP UNIZAR
- › Lista de distribución CEMINEM Incubadora

Comunicar una incidencia:

- › Mantenimiento del edificio (zonas comunes y propias)
- › Comunicación y redes
- › Convivencia en CEMINEM

Reserva de aulas en el CEMINEM

- › Reserva de salas en CEMINEM Incubadora
- › En periodo de cierre de la Universidad (solo)

Modelos de solicitud

- › Solicitud de prórroga de estancia en CEMINEM e informe de seguimiento para empresas
- › Solicitud de prórroga de estancia en CEMINEM e informe de seguimiento para proyectos
- › Solicitud de incorporación de personal a las instalaciones

Herramientas útiles para mi negocio





¡¡Y muchas cosas más que irás descubriendo!!

NO ES UN **ADIOS**
ES UN **HASTA LUEGO**

